ԲԱՑԱՏՐԱԳԻՐ

I. Նախագծային աշխատանքներ.

Համածային ԵՔ-ՊԸԱՇՋՔ-14/97 պայմանագրի տեխնիկական առաջադրանքի գործող մայթուղիների անվտանգ երթևեկությունն ապահովելու նպատակով, ըստ նախագծի մշակվել է ավտոճանապարհների շեպերի թեքությունների կարգավորում և քարաթափումներից զերծ պահող միջոցառումներ:
Մյասնիկյան պողոտայի վրա` «Վենեցիա» ռեստորանային համալիրի դիմացի մայթում, առկա են ժայռային գրունտի շեպեր` ուղղաձիգ թեքությամբ:
Տեղամասի երկարությունը կազմում է 112 մետր և քարաթափումների համար շեպի ներքին եզրագծով իրականացված է տուֆե անկանոն շարվածքով հենապատ hմիջ=1.7 մետր բարձրությամբ:
Տարանջատված քարաբեկորների հեռացման և քարաթափումները բացառելու համար ըստ նախագծի հեռացվում են բոլոր տարանջատված և անկայուն վիճակում գտնվող քարաթափումները, գոյություն ունեցող հենապատի բարձրությունը թողնել անփոփոխ:
Տարանջատված քարաբեկորների հեռացումից հետո տեղամասում նախատեսված է մետաղական ցանց (բջիջ` 50x50մմ), որը ամրացվում է շեպի վերևում խարսխվող ուղղաձիգ (քայլը` 1.5 մ) և հորիզոնական (քայլը` 1.0 մ) Ø6.2 մմ մետաղական ձողանային ցանցով:
Շինարարական աշխատանքների ժամանակ ապահովել երթևեկության անխափանությունը և շին.աշխատանքների անվտանգությունը:

II. Կապալի օբյեկտի առանձին մասերի կոնստրուկցիաներին և օգտագործվող նյութերին ներկայացվող պահանջները.

ա) Շինարարության ժամանակ օգտագործվող բոլոր նյութերի տեխնիկական բնութագիրը պետք է համապատասխանեն ՀՀ-ում գործող քաղաքաշինության, սեյսմակայուն շինարարության նորմատիվա-տեխնիկական աշխատանքներին համապատասխան` ՀUS-ներին (ГОСТ) և ՀՀՇՆ-երին (СНиП):
բ) Կապալի աշխատանքի կատարման համար կապալառուն պետք է ունենա քաղաքաշինության բնագավառի շինարարության իրականացման լիցենզիա:
գ) Լիցենզավորված շինարարական կազմակեպության ինժեներատեխնիկական կազմը պետք է բավարարի աշխատանքի բնույթից բխող պայմաններին և պահանջներին: Շինարարական կազմակերպությունը պետք է հագեցած լինի անհրաժեշտ սարքավորումներով, ինքնաթափերով, անհրաժեշտ գործիքներով:
դ) Շինարարական կազմակեպության վարպետ-գործավարները, մասնագետները պետք է ունենան աշխատանքների բնույթին համապատասխան թույլատվություններ, 3 տարուց ոչ պակաս մասնագիտական աշխատանքային փորձ:
Պատվիրատուն շինարարական աշխատանքների ընթացքում պետք է ապահովի մշտական տեխնիկական հսկողություն` շինարարության որակի տեխնիկական հսկողության իրականացման հրահանգին համապատասխան: Շինարարական աշխատանքների սկսման պահից մինչև ավարտը պետք է իրականացվի հեղինակային հսկողություն, որի պարբերականությունը և ժամկետները սահմանում են պատվիրատուի և նախագծային կազմակերպության միջև կնքված պայմանագրով:

ԳԾԱԳՐԵՐԻ ԱՆՎԱՆԱՑԱՆԿ

Հ/Հ	Ա Ն Վ Ա Ն Ո Ւ Մ Ը	ԷՋ
	ՃԱՐՏԱՐԱՊԵՏԱՇԻՆԱՐԱՐԱԿԱՆ ՄԱՍ	
1	ԳԼԽԱԹԵՐԹ	ՃՇ-01
2	ԻՐԱՎԻՃԱԿԱՅԻՆ ՀԱՏԱԿԱԳԻԾ	ՃՇ-02
3	ԳԼԽԱՎՈՐ ՀԱՏԱԿԱԳԻԾ Մ1:500	ՃՇ-03
4	ՀԵՆԱՊԱՏ-1 /ՉԱՓԱԳՐՈՒԹՅՈՒՆ/	ՃՇ-04
5	ՑԱՆՑԵՐԻ ԵՎ ՃՈՊԱՆՆԵՐԻ ՏԵՂԱԴՐՄԱՆ ՍԽԵՄԱ	ՃՇ-05
6	ԾԱՎԱԼԱԹԵՐԹ	ՃՇ-06

ՏՆՕՐԵՆ	Ա.ԲԱԲԱՅԱՆ	ԵՐԵՎԱՆ ՔԱՂԱՔԻ ՄՅԱՍՆԻԿՅԱՆ ՊՈՂՈՏԱՅՈՒՄ` «ՎԵՆԵՑԻԱ» ՌԵՍՏՈՐԱՆԱՅԻՆ ՀԱՄԱԼԻՐԻ ԴԻՄԱՑԻ ՄԱՅԹԻ ՇԵՊԻ ԿԱՐԳԱՎՈՐՄԱՆ ՆԱԽԱԳԻԾ
ԿԱՏԱՐԵՑ	Հ. ԽԱՉԱՏՐՅԱՆ	

	ՓՈՒԼ	ԹԵՐԹ	ԹԵՐԹԵՐ
ՃԱՐՏԱՐԱՊԵՏԱՇԻՆԱՐԱՐԱԿԱՆ ՄԱՍ	ԱՆ	ՃՇ-01	6
ԳԼԽԱԹԵՐԹ	«ԲԱԲԱՅԱՆ-ԼԼ ՆԱԽԱԳԻԾ» ՍՊԸ		

ԻՐԱՎԻՃԱԿԱՅԻՆ ՀԱՏԱԿԱԳԻԾ Մ1:2000

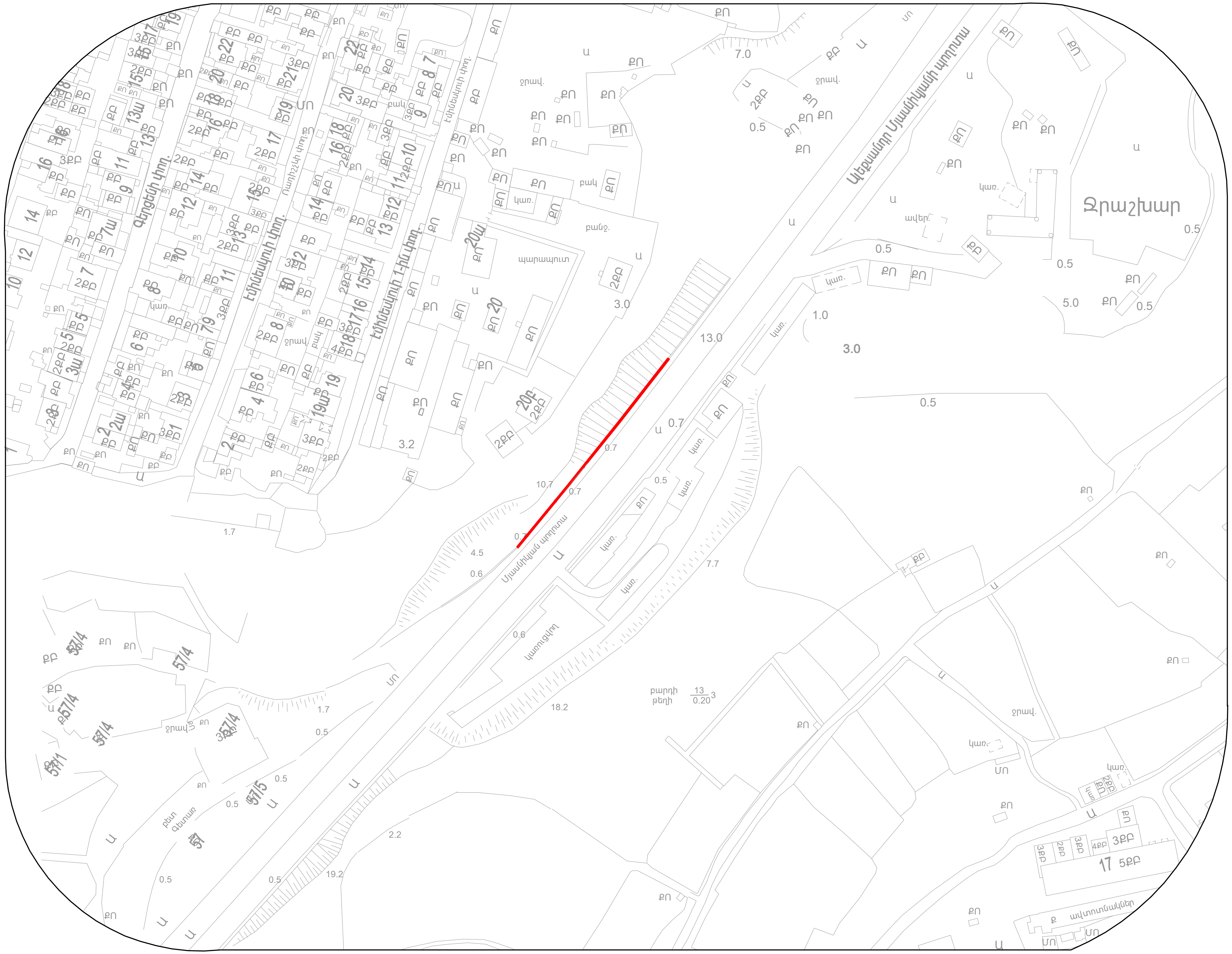

ՏՆՕՐԵՆ	Ա.ԲԱԲԱՅԱՆ		ԵՐԵՎԱՆ ՔԱՂԱՔԻ ՄՅԱՍՆԻԿՅԱՆ ՊՈՂՈՏԱՅՈՒՄ՝ «ՎԵՆԵՑԻԱ» ՌԵՍՏՈՐԱՆԱՅԻՆ ՀԱՄԱԼԻՐԻ ԴԻՄԱՑԻ ՄԱՅԹԻ ՇԵՊԻ ԿԱՐԳԱՎՈՐՄԱՆ ՆԱԽԱԳԻԾ
ԿԱՏԱՐԵՑ	Հ. ԽԱՉԱՏՐՅԱՆ		

	ՓՈՒԼ	ԹԵՐԹ	ԹԵՐԹԵՐ
ՃԱՐՏԱՐԱՊԵՏԱՇԻՆԱՐԱՐԱԿԱՆ ՄԱՍ	ԱՆ	ՃՇ-02	6
ԻՐԱՎԻՃԱԿԱՅԻՆ ՀԱՏԱԿԱԳԻԾ			«ԲԱԲԱՅԱՆ-Լ ՆԱԽԱԳԻԾ

ԳԼԽԱՎՈՐ ՀԱՏԱԿԱԳԻԾ Մ1:500

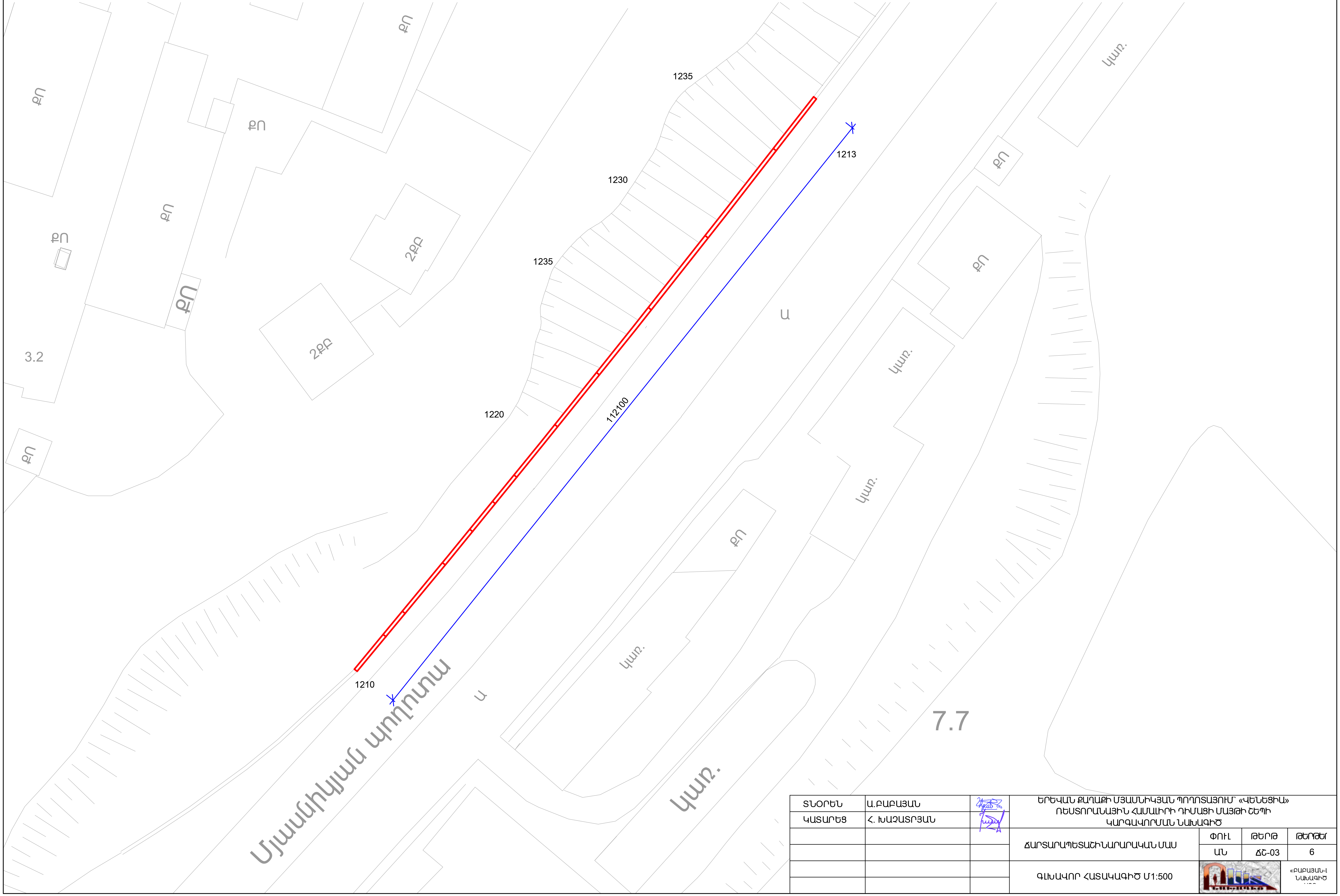

ՏՆՕՐԵՆ	Ա.ԲԱԲԱՅԱՆ		ԵՐԵՎԱՆ ՔԱՂԱՔԻ ՄՅԱՍՆԻԿՅԱՆ ՊՈՂՈՏԱՅՈՒՄ՝ «ՎԵՆԵՑԻԱ» ՌԵՍՏՈՐԱՆԱՅԻՆ ՀԱՄԱԼԻՐԻ ԴԻՄԱՑԻ ՄԱՅԹԻ ՇԵՊԻ ԿԱՐԳԱՎՈՐՄԱՆ ՆԱԽԱԳԻԾ
ԿԱՏԱՐԵՑ	Հ. ԽԱՉԱՏՐՅԱՆ		

	ՓՈՒԼ	ԹԵՐԹ	ԹԵՐԹԵՐ
ՃԱՐՏԱՐԱՊԵՏԱՇԻՆԱՐԱՐԱԿԱՆ ՄԱՍ	ԱՆ	ՃՇ-03	6
ԳԼԽԱՎՈՐ ՀԱՏԱԿԱԳԻԾ Մ1:500	«ԲԱԲԱՅԱՆ-Լ ՆԱԽԱԳԻԾ		

<u>ՀԵՆԱՊԱՏ-1 /ՉԱՓԱԳՐՈՒԹՅՈՒՆ/ Մ 1:100</u>

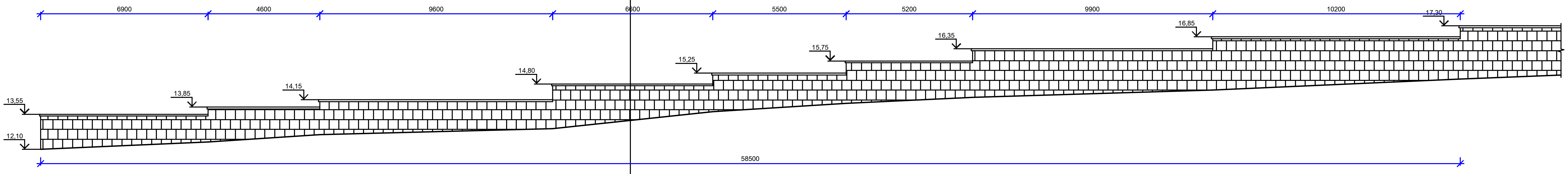

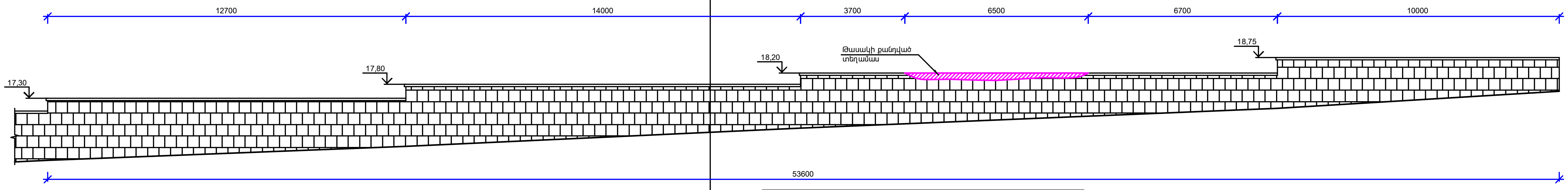

ՏՆՕՐԵՆ	Ա.ԲԱԲԱՅԱՆ		ԵՐԵՎԱՆ ՔԱՂԱՔԻ ՄՅԱՍՆԻԿՅԱՆ ՊՈՂՈՏԱՅՈՒՄ՝ «ՎԵՆԵՑԻԱ» ՌԵՍՏՈՐԱՆԱՅԻՆ ՀԱՄԱԼԻՐԻ ԴԻՄԱՑԻ ՄԱՅԹԻ ՇԵՊԻ ԿԱՐԳԱՎՈՐՄԱՆ ՆԱԽԱԳԻԾ		
ԿԱՏԱՐԵՑ	Հ. ԽԱՉԱՏՐՅԱՆ				
			ՃԱՐՏԱՐԱՊԵՏԱՇԻՆԱՐԱՐԱԿԱՆ ՄԱՍ	ՓՈՒԼ	ԹԵՐԹ	ԹԵՐԹ
				ԱՆ	ՃՇ-04	6
			ՀԵՆԱՊԱՏ-1 /ՉԱՓԱԳՐՈՒԹՅՈՒՆ/		«ԲԱԲԱՅԱՆ

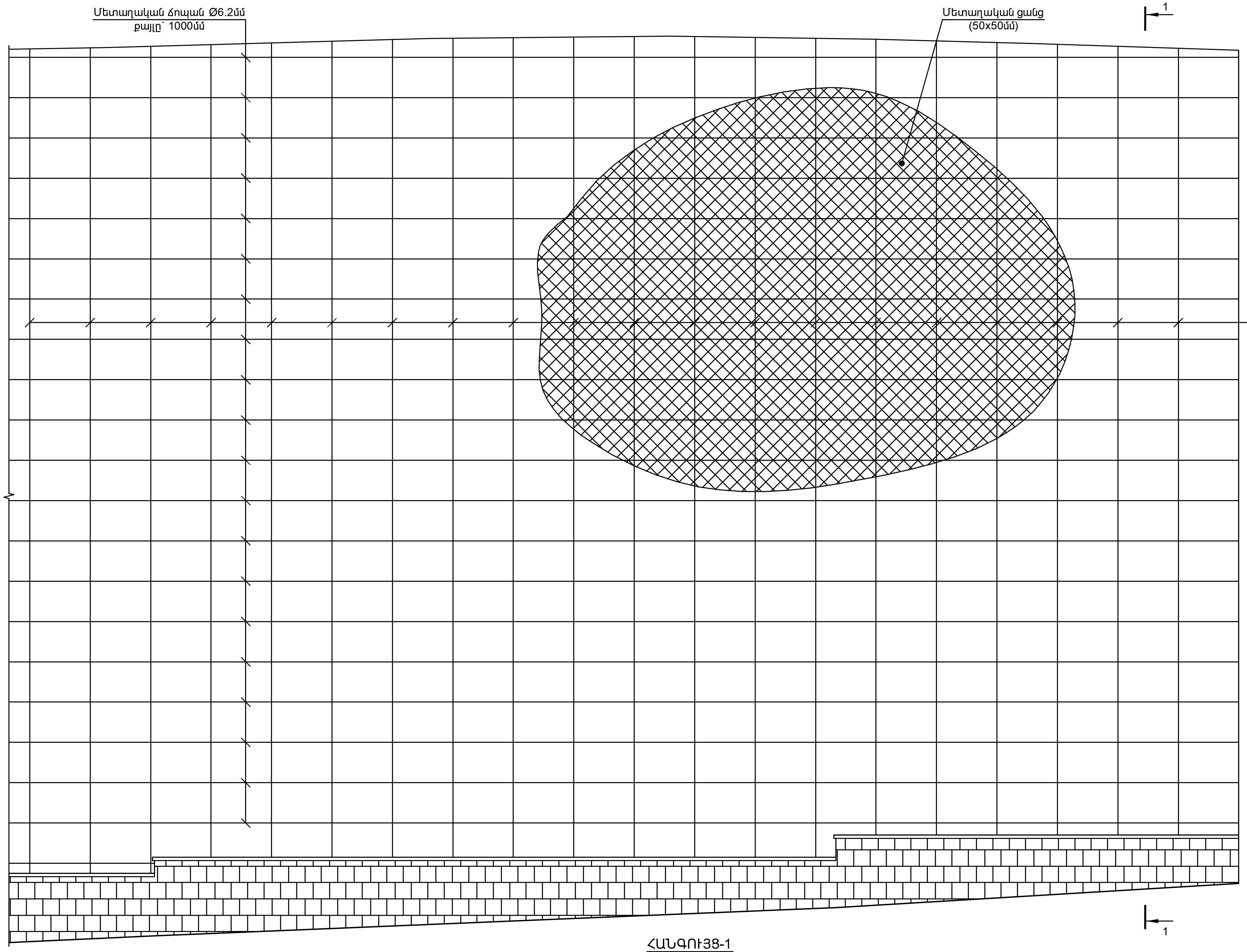

ԿՏՐՎԱԾՔ 1-1

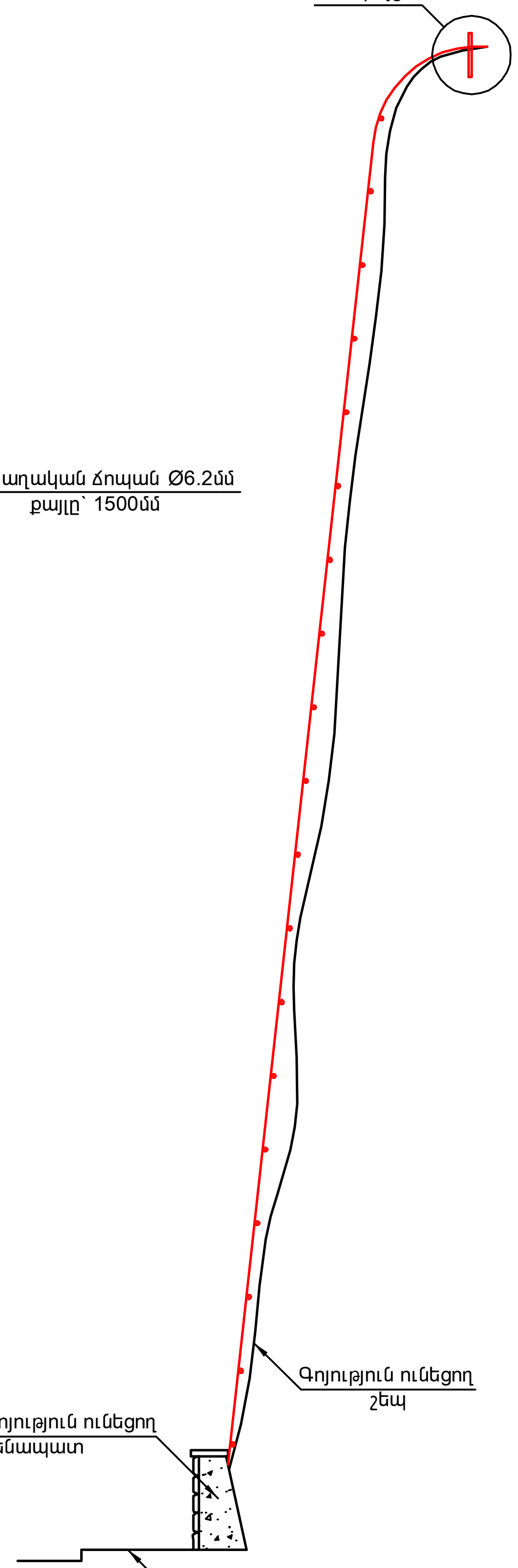

ՀԱՆԳՈՒՅՑ-1

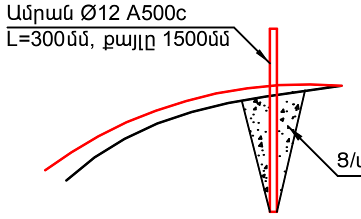

ՏՆՕՐԵՆ	Ա.ԲԱԲԱՅԱՆ		ԵՐԵՎԱՆ ՔԱՂԱՔԻ ՄՅԱՍՆԻԿՅԱՆ ՊՈՂՈՏԱՅՈՒՄ՝ «ՎԵՆԵՑԻԱ» ՌԵՍՏՈՐԱՆԱՅԻՆ ՀԱՄԱԼԻՐԻ ԴԻՄԱՑԻ ՄԱՅԹԻ ՇԵՊԻ ԿԱՐԳԱՎՈՐՄԱՆ ՆԱԽԱԳԻԾ			
ԿԱՏԱՐԵՑ	Հ. ԽԱՉԱՏՐՅԱՆ					
			ՃԱՐՏԱՐԱՊԵՏԱՇԻՆԱՐԱՐԱԿԱՆ ՄԱՍ	ՓՈՒԼ	ԹԵՐԹ	ԹԵՐԹԵՐ
				ԱՆ	ՃՇ-05	6
			ՑԱՆՑԵՐԻ ԵՎ ՃՈՊԱՆՆԵՐԻ ՏԵՂԱԴՐՄԱՆ ՍԽԵՄԱ		«ԲԱԲԱՅԱՆ-Լ ՆԱԽԱԳԻԾ	

ԾԱՎԱԼԱԹԵՐԹ

N N	Աշխատանքի անվանումը	Չափի միավ.	Քանակը
1	Բետոնե թասակի քանդված հատվածների վերանորոգում b=80 մմ	$մ^2$	4.0
2	Տուֆե անկանոն շարվածքի քանդված հատվածների վերանորոգում	$մ^2$	4.5
3	Տարանջատված քարաբեկորների բարձում ա/ինքնաթափերի վրա	$մ^3$	80.0
4	Նույնի տեղափոխում 12 կմ	տն	200.0
5	Հնարավոր թափվող քարաբեկորների պաշտպանիչ ցանցի տեղադրում հորիզոնական և ուղղահայաց ուղղություններով ձգաձողանների ամրացմամբ	տն	14.0
6	Մետաղական ձողան Ø6.2մմ հորիզոնական (1.5մ քայլով)	գծ.մ	2050.0
7	Մետաղական ձողան Ø6.2մմ ուղղաձիգ (1.0մ քայլով)	գծ.մ	2250.0
8	Մետաղական ցանց d=1.8մմ (50x50մմ)	$մ^2$	2030.0
9	7-րդ կարգի գրունտներում անցքերի բացում d=32մմ, հմիջ=200մմ,	հատ	115
10	Ամրանային ներդիր ձողերի տեղադրում Ø12 A500c	կգ	31.05

ՏՆՕՐԵՆ	Ա.ԲԱԲԱՅԱՆ	
ԿԱՏԱՐԵՑ	Հ. ԽԱՉԱՏՐՅԱՆ	

ԵՐԵՎԱՆ ՔԱՂԱՔԻ ՄՅԱՍՆԻԿՅԱՆ ՊՈՂՈՏԱՅՈՒՄ՝ «ՎԵՆԵՑԻԱ» ՌԵՍՏՈՐԱՆԱՅԻՆ ՀԱՄԱԼԻՐԻ ԴԻՄԱՑԻ ՄԱՅԹԻ ՇԵՊԻ ԿԱՐԳԱՎՈՐՄԱՆ ՆԱԽԱԳԻԾ

ՃԱՐՏԱՐԱՊԵՏԱՇԻՆԱՐԱՐԱԿԱՆ ՄԱՍ

ՓՈՒԼ	ԹԵՐԹ	ԹԵՐԹԵՐ
ԱՆ	ՃՇ-06	6

ԾԱՎԱԼԱԹԵՐԹ

«ԲԱԲԱՅԱՆ-ԼԱ: ՆԱԽԱԳԻԾ» ՍՊԸ